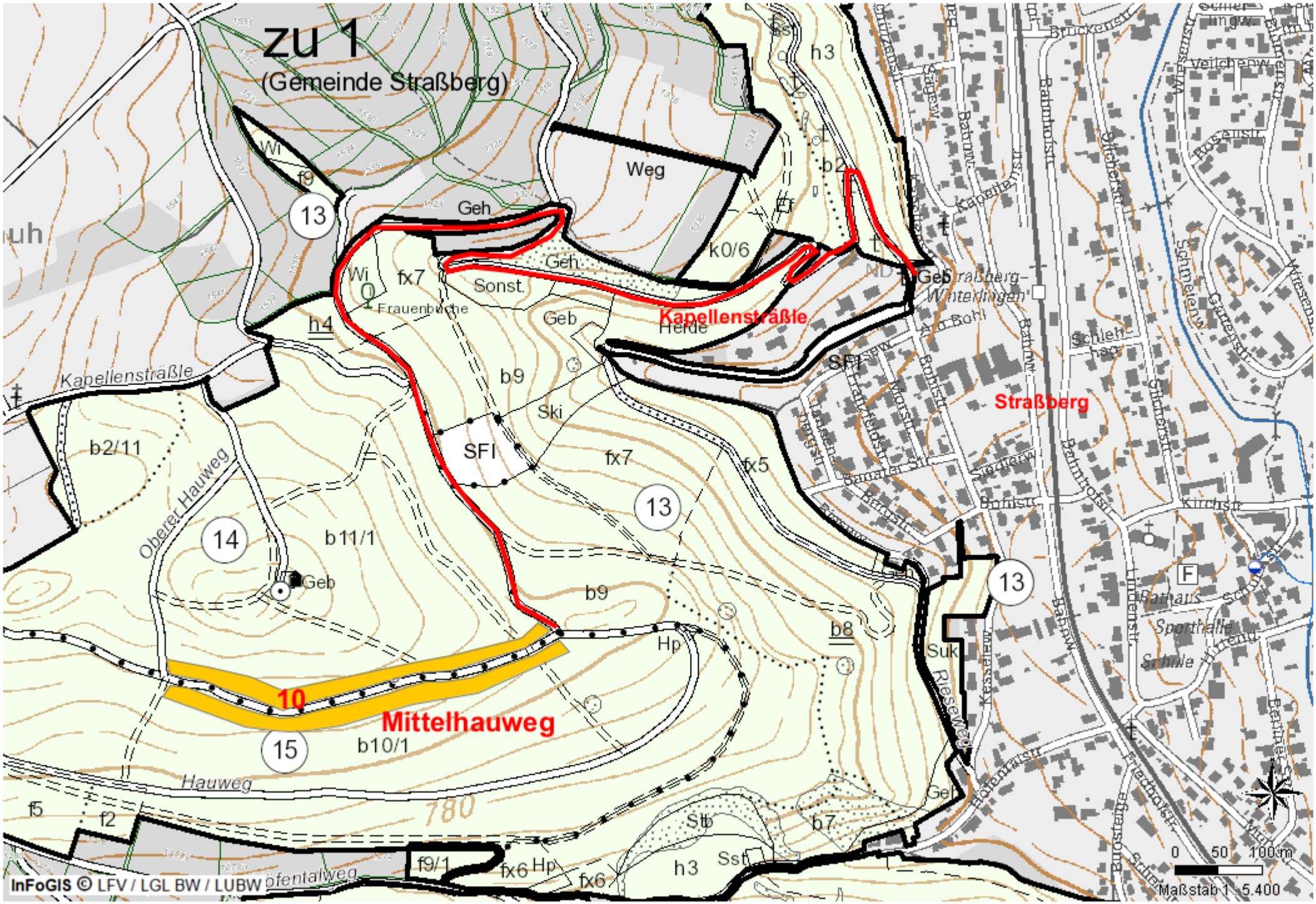
zu 1
(Gemeinde Straßberg)
Kapellensträßle
Straßberg
Mittelhauweg
10
13
14
15
Weg
Geh
Sonst.
Frauenbuche
Heide
Ski
SFl
Kapellensträßle
Oberer Hauweg
Hauweg
Bahnhofstr.
Kirchstr.
Sporthalle
Schule
Rathaus
Bahnhofstr.
Lindenstr.
Friedhofstr.
Riesewegle
Kesselbergstr.
Bohlstr.
Brückenstr.
Veilchenw.
Rosenstr.
Schmelenw.
Gartenstr.
Schlehhag
Straßberg-Winterlingen
Am Bohl
Sandäcker Str.
Mörsh.
Hauptstr.
Lauenstr.
Bergstr.
Kapellenstr.
Bahnhofstr.
Bahnhofstr.
Bahnhof